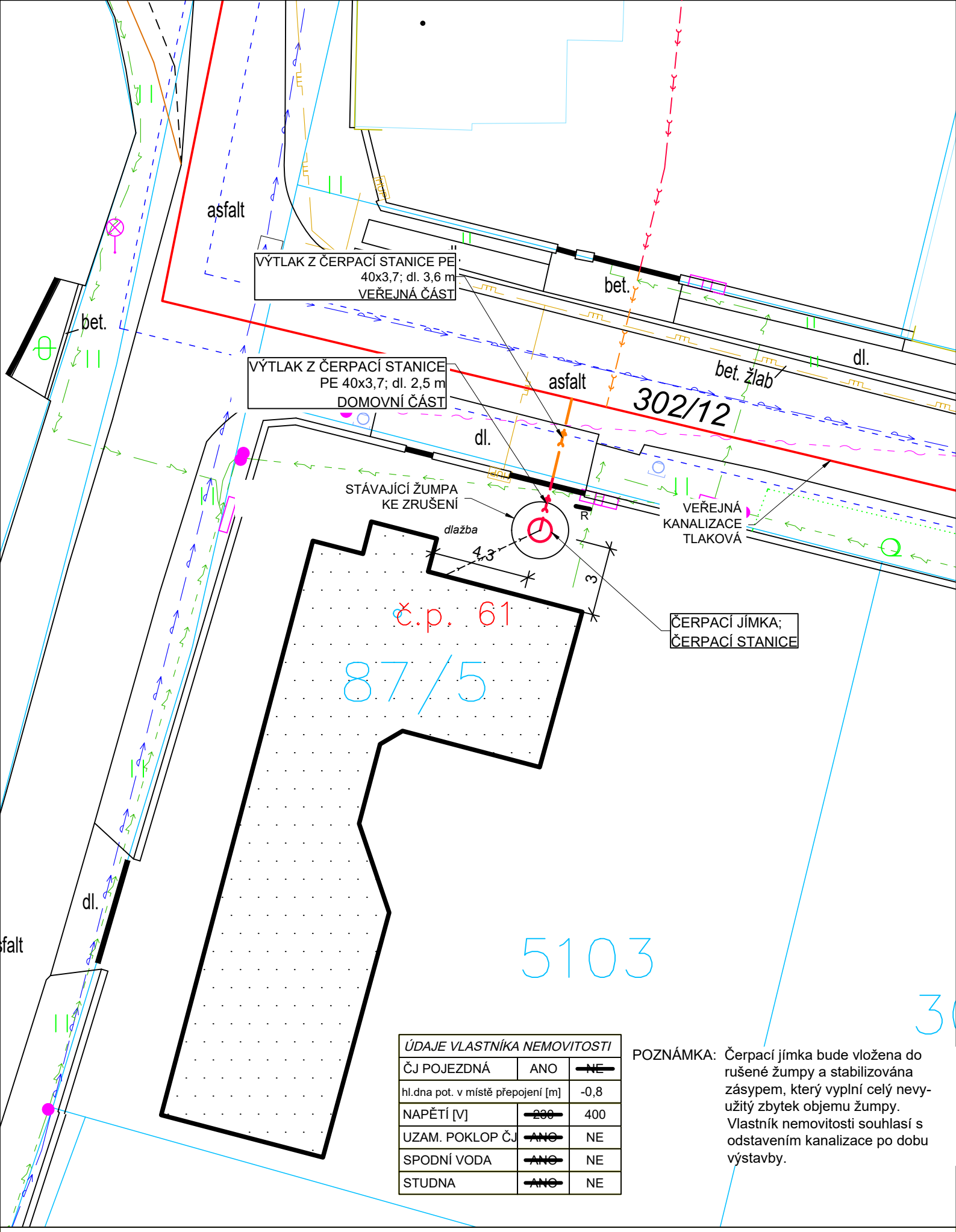

ÚDAJE VLASTNÍKA NEMOVITOSTI		
ČJ POJEZDNÁ	ANO	~~NE~~
hl.dna pot. v místě přepojení [m]		-0,8
NAPĚTÍ [V]	~~230~~	400
UZAM. POKLOP ČJ	~~ANO~~	NE
SPODNÍ VODA	~~ANO~~	NE
STUDNA	~~ANO~~	NE

POZNÁMKA: Čerpací jímka bude vložena do rušené žumpy a stabilizována zásypem, který vyplní celý nevyužitý zbytek objemu žumpy. Vlastník nemovitosti souhlasí s odstavením kanalizace po dobu výstavby.

Rodinný dům č.p.61

SITUACE 1:200